デイサービス双樹園　料金表

Ⅰ.介護保険給付対象

地域密着型通所介護　提供時間：午前９時～午後4時							
			3時間以上4時間未満	4時間以上5時間未満	5時間以上6時間未満	6時間以上7時間未満	7時間以上8時間未満	8時間以上9時間未満
イ	区分	要介護1	407	426	641	662	735	764
		要介護2	466	488	757	782	868	903
		要介護3	527	552	874	903	1006	1046
		要介護4	586	614	990	1023	1144	1190
		要介護5	647	678	1107	1144	1281	1332
ロ	入浴介助加算						50	
ハ	送迎を行なわない場合（片道）						△４７	
ニ	サービス提供体制加算　Ⅱ						6	
ホ	介護職員処遇改善加算　Ⅰ			イからニまでにより算定した額×5.9%				

※上記表の金額に地域別単価（６級地）として、1000分の27が加算されます（×2.7%）

Ⅱ.介護予防・日常生活支援総合事業通所型サービス対象

通所介護　提供時間：午前９時～午後4時						
イ	区分	要支援1	1647			
		要支援2	3377			
ロ	サービス提供体制加算　Ⅱ		要支援１	24	要支援２	48
ハ	介護職員処遇改善加算　Ⅰ		イからロまでにより算定した額×5.9%			

※上記表の金額に地域別単価（６級地）として、1000分の27が加算されます（×2.7%）

Ⅲ.介護保険給付対象外

食　費	朝食	280円
	昼食	500円
	夕食	500円
	おやつ（午後のみ利用の場合）	55円
おむつ代	紙おむつ	120円
	紙パンツ	150円
	尿とりパット	30円
その他日用品		実費
美容		実費

デイサービス双樹園では、皆様のお好きな時間帯でのご利用や、早朝・延長時間の受け入れも対応しております！　また、1日体験利用も承っております。

入浴は個浴対応！！お一人ずつお湯を替えているので、清潔な湯船にゆっくり入っていただけます！！！

一日無料体験利用ご希望の方は生活相談員　須田（スダ）・申（シン）　までご連絡ください。　TEL027-381-6622

デイサービス双樹園
一期一会

人との出会いを大切にしたいと思っています。

社会福祉法人　宏志会
事業所番号　1070203698
デイサービス通信
平成31年4月　第95号
〒370-0847
高崎市和田町　8-16
TEL　027-381-6622
FAX　027-381-6623

日	月	火	水	木	金	土
	1 歌・カラオケ	2 工作	3 桜花見ドライブ	4 桜花見ドライブ	5 花見散歩	6 映画鑑賞
7	8 アコーディオン演奏会	9 花見散歩	10 映画鑑賞	11 散歩	12 書道	13 脳トレ
14	15 散歩	16 映画鑑賞	17 書道	18 工作	19 脳トレ	20 ピアノ演奏会
21	22 映画鑑賞	23 脳トレ	24 工作	25 書道	26 室内ゲーム	27 歌・カラオケ
28	29 工作	30 歌・カラオケ				

4月の行事予定

3.4日桜花見ドライブ（白衣観音、三ツ寺公園）、5.8.9日桜花見散歩、20日ピアノ演奏会などを予定しています。お楽しみに☆

デイサービス双樹園
空き情報（定員15名）

月	火	水	木	金	土
△	△	◎	◎	◎	△

◎・・・空きあり
△・・・若干あり
×・・・空きなし

お願い

・各お荷物、衣類等にはお名前を明記してください。
・手洗い、うがい、こまめな水分補給を。
・体調不良や都合等で行事に参加できない際は、遠慮なく申し出て下さい。

※写真の記載につきましてはご本人等の同意を得ています。

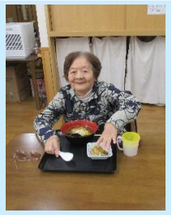

らーめん

3月12日
らーめんともや
ラーメンデリバリー
スタッフの方があつあつの美味しいラーメンと餃子を作って下さり、利用者の方々は楽しみにされていたようで、大盛況でした。

3月9日
買い物（カワチ）
お菓子を買いにおでかけ😊皆さんそれぞれ気に入った商品を選び購入されていました。

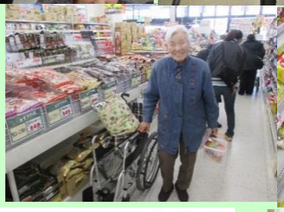

3月5日　周辺散歩　近所の公園までお散歩　陽気がよかったので☆

ひな祭り

美味しい☆

3月4日　ちらし寿司
皆さんと桃の節句でちらし寿司を食べました。たくさんの具に喜んで召し上がっていました。

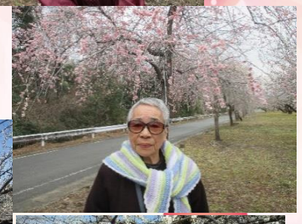

3月6・14日
箕郷梅林
梅まつり
いろいろな種類と数の梅に感心されていました。楽しくドライブをしてきました。